

¿DEBO REPORTARME PARA TRABAJAR?

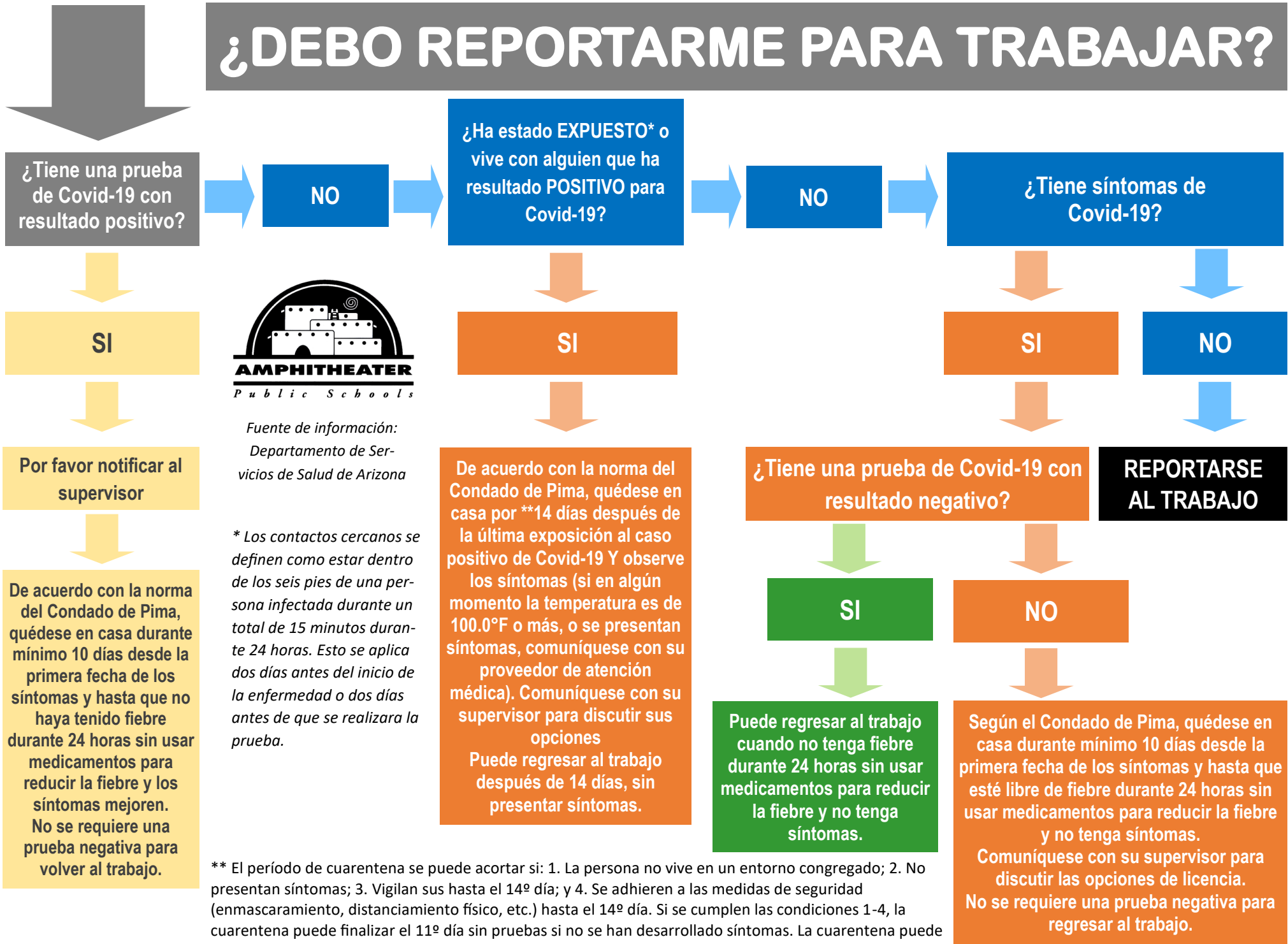

Fuente de información:
Departamento de Servicios de Salud de Arizona

* Los contactos cercanos se definen como estar dentro de los seis pies de una persona infectada durante un total de 15 minutos durante 24 horas. Esto se aplica dos días antes del inicio de la enfermedad o dos días antes de que se realizara la prueba.

** El período de cuarentena se puede acortar si: 1. La persona no vive en un entorno congregado; 2. No presentan síntomas; 3. Vigilan sus hasta el 14º día; y 4. Se adhieren a las medidas de seguridad (enmascaramiento, distanciamiento físico, etc.) hasta el 14º día. Si se cumplen las condiciones 1-4, la cuarentena puede finalizar el 11º día sin pruebas si no se han desarrollado síntomas. La cuarentena puede terminar el 8º día si la persona no tiene síntomas y proporciona a la escuela o al departamento constancia de una prueba negativa no antes del 5º día.